

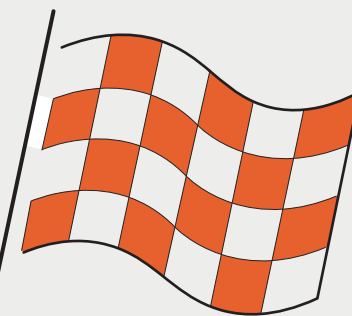

DALLY



LIDERAZGO

CENTRO EXPERIENCIAL DEL LLANO



UBICACIÓN



○ Localización

Vía Alternativa Tauramena a Monterrey, km 2,8 Vereda Agua Blanca. Casanare, Colombia. A 69 Km desde Yopal, por vía pavimentada.

1



2



CONTENIDO

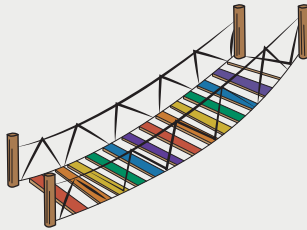

01 Misión extrema

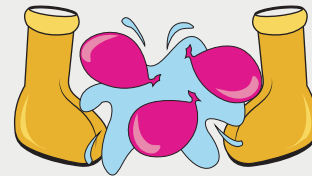

02 Campeonato de la alegría



03 Arquitectos del futuro



04 Circuito de campeones



05 Viaje a lo desconocido



06 Tesoro escondido



01

MISIÓN EXTREMA

En la presente actividad “Misión extrema” se busca dar nuevas experiencias a los participantes en grupo, con ello, se reconoce nuevas habilidades y destrezas.

Siguiendo la teoría del constructivismo de Lev Vygotsky.

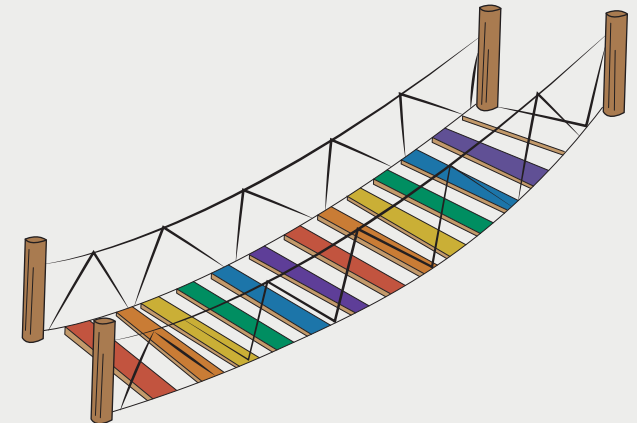

02

CAMPEONATO DE LA ALEGRÍA

Utilización de técnicas de comunicación (escucha activa, expresión de sentimientos y asertividad), coordinación y estrategias que les facilite el desarrollo de un buen trabajo colaborativo.

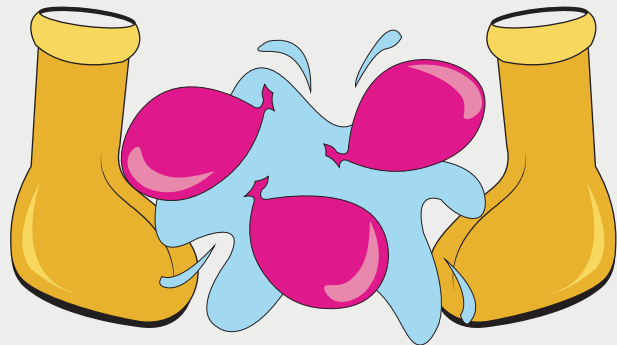



03

ARQUITECTOS DEL FUTURO

Dentro de esta actividad se buscará la estrategia y creatividad como equipo para poder llevar el tótem completo sin que se les caiga durante el trayecto,

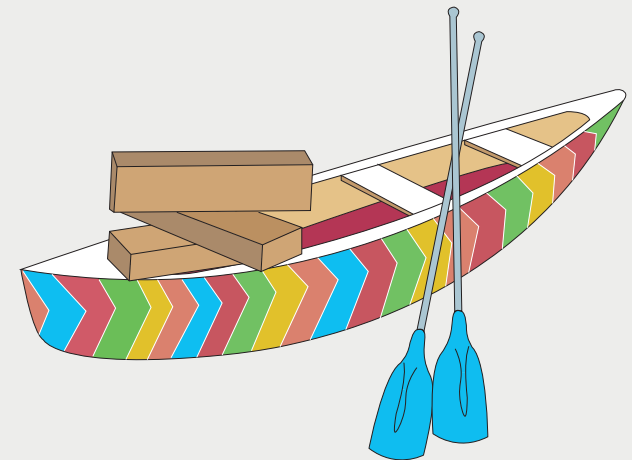

04

CIRCUITO DE CAMPEONES

En esta actividad los participantes deberán aprender a confiar y dejarse guiar por su compañero, trabajando la comunicación asertiva, el trabajo en equipo, la empatía y la confianza.





05

VIAJE A LO DESCONOCIDO

Identificación de las fortalezas y detenerse a valorar la búsqueda de soluciones ante alguna dificultad grupal e individual.

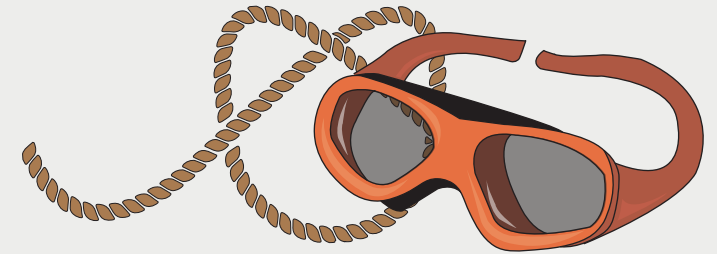

06

TESORO ESCONDIDO

Disposicion al cambio de perspectivas, e identificación de fortalezas en la solución de probelmaticas.

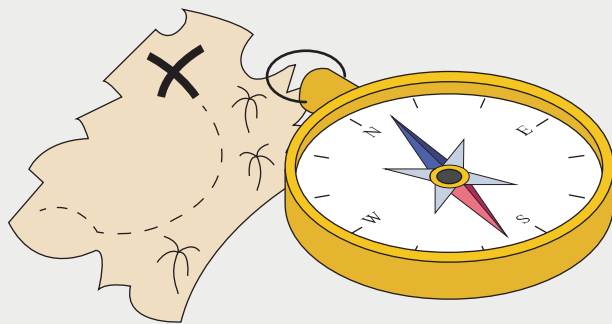

ASPECTOS

Alcance

Jornada empresarial de habilidades sociales, Lúdico recreativa y temática a desarrollar en el Campo Experiencial del Llano, ubicado en Tauramena Casanare. Capacidad máxima por sesión sugerida: Treinta (30) personas.



Justificación

Los cursos de liderazgo ofrecen herramientas de inteligencia emocional, fundamental para trabajo en equipo. Fortalece habilidades para mejorar la capacidad para resolver problemas, buscando formar equipos de alto desempeño.



Alcance logístico

- Refrigerio de llegada: Una bebida natural y un Snack natural.
- Día 1. Almuerzo Especial Típico estilo Picnic, Plato puntal campesino compuesto de tres (3) carnes (res, cerdo y pechuga) a la parrilla envuelto en hojas de plátano, más una bebida natural.
- Refrigerio de media tarde, una preparada de panela + limón y un snack.
- Punto de café y agua de manera permanente durante el tiempo de permanencia en la institución.
- Día 2. Desayuno criollo: Caldo de costilla, arepas de maíz con queso, una bebida caliente chocolate y una bebida fría como refresco natural de piña o naranja.



Aspectos y requisitos

- Los participantes deben disponer de tiempo sin conectividad, sin elementos distractores de tal manera que se puedan ejecutar las actividades, todas al aire libre que necesitan manualidades y retos de concentración y conversacionales.
- Traer ropa cómoda deportiva, camisa o busos manga larga, zapato cerrado, en el caso de mujeres no se permite el uso de tacones o sandalias, puesto que los retos son en zona campestres.
- Traer ropa de cambio, algunas pruebas exigen desafíos en el agua.
- Evitar el uso de joyas que puedan enredar durante las pruebas.
- Cabello recogido, evitar el uso de ganchos o accesorios que tengan partes punzantes o que puedan enredarse con facilidad durante las pruebas. Sugerimos ligas o pañoletas que permitan el uso de casco.



ACTIVIDADES



Hora sugerida de llegada 8:00am a 9:00am. Bienvenida al Campo Experiencial, donde se socializará el decálogo de permanencia en el Campo, acomodación de los objetos personales, presentación del equipo guía, instructores, personal de apoyo logístico e Inducción del encuentro.

Momento de Meditación y encuentro personal, para el inicio de la actividad. Mindfulness.

Refrigerio y tiempo de preparación personal.

Participantes se visten con la indumentaria necesaria para el inicio de las actividades lúdico recreativas temáticas al Aire libre: Camisa, Pantalón, zapato cerrado, cordones bien asegurados, aplicación de bloqueador solar, protección facial y de cabeza; conformación e identificación de equipos.

Inducción sobre las actividades, tiempos y reglas de juego.

Pruebas Desafíos de la personalidad ruta experiencial Siglo XXI, rutas dirigidas por instructores expertos y coach.

Almuerzo y tiempo de descanso.

Ejecución de actividades faltantes recta grupal y aprendizaje autónomo, mediante la experiencia.

Refrigerio y tiempo de descanso.

Tiempo libre en campamento de 5:00pm a 7:00pm.

7:00pm, Cena en Mirador, Reflexiones humanas y presentación cultural llanera.

Llegada
8:00am / 9:00 am

Actividad
Rompe hielo

Comida

Preparación
para actividad

Inducción

Inicio
de Pruebas

Comida

Finalización
de Pruebas

Comida

Tiempo libre

Comida
y cierre

PERFIL PROFESIONAL

○ Alcance Personal y equipo

- Dos (2) coach facilitadores de manera permanente
- Un rescatista y punto de primeros auxilios
- Un Vigilante seguridad privada en zona de hotelería
- Dos (2) operativos logísticos para atención de servicio
- Un vehículo con conductor de manera permanente

○ Coach I

Coach y facilitador I

Yamile Martínez Ávila
Ing. Ambiental, esp. En Salud Ocupacional y prevención de Riesgos Laborales.
Maestría en Innovación, Universidad de Medellín Sep.02 de 2022
Proyecto Innovador: Implementar un Centro experiencial de habilidades sociales y solución de conflictos.
Empresaria, Mas de 20 de años de experiencia laboral en manejo y direccionamiento de grupos de trabajo.
Mentor y capacitador empresarial

○ Coach II

Coach y facilitador II

Hector Armando Sepulveda Abril
Profesional en ingeniería contra incendios. Técnico en seguridad industrial y salud ocupacional. Instructor en primeros auxilios y estabilización de pacientes politraumatizados, rescate, trabajo en alturas.
Coach y tallerista empresarial

○ Lider logística

Líder Logística y de Servicio

Ayling Peña Martínez
Ing. Industrial, Universidad Nacional de Colombia
Especialista en Gerencia de empresas, Universidad del Rosario
Maestría en Finanzas,
Coach y Mentor en Liderazgo empresarial.



OFERTA

- Informe con registros fotográficos, tamizaje cualitativo de los participantes, conclusiones, recomendaciones y compromisos del equipo participante.

- Un video de máximo tres (3) minutos resumen ejecutivo de la actividad en imágenes de movimiento.

Forma de Pago: De acuerdo a condiciones comerciales.

Validez de la Oferta: Treinta (30) días a partir de la fecha de emisión.

Condiciones de prestación de servicio: El servicio se coordinará con mínimo cinco (5) días hábiles de anticipación.

Entregables ○

Formas de pago ○

Validez ○

Condiciones ○

Atentamente

Yamile Martínez Ávila

Director Centro Experiencial Habilidades Sociales

Cel. 3125415661

Tauramena Casanare.

CONTACTO:

☎ 321 2274606 / 311 2076915

✉ funinhse@gmail.com



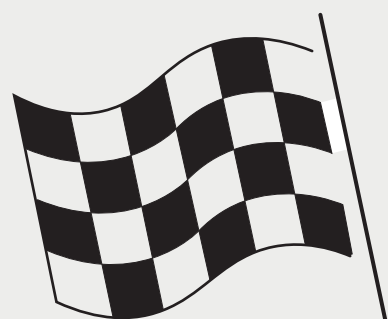

DALLY

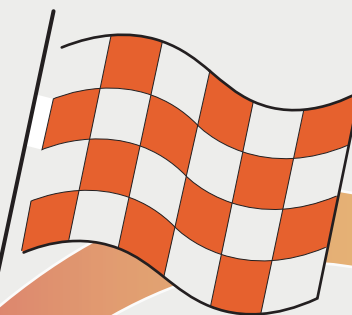

LIDERAZGO

CENTRO EXPERIENCIAL DEL LLANO

